

Façade Nord-Est

Pièce déposée à l'enquête publique
au Greffe municipal d'Echichens
du 20 MAI 2026 au 18 JUN 2026

Au nom de la Municipalité:
Le Syndic: *[Signature]* La Secrétaire: *[Signature]*

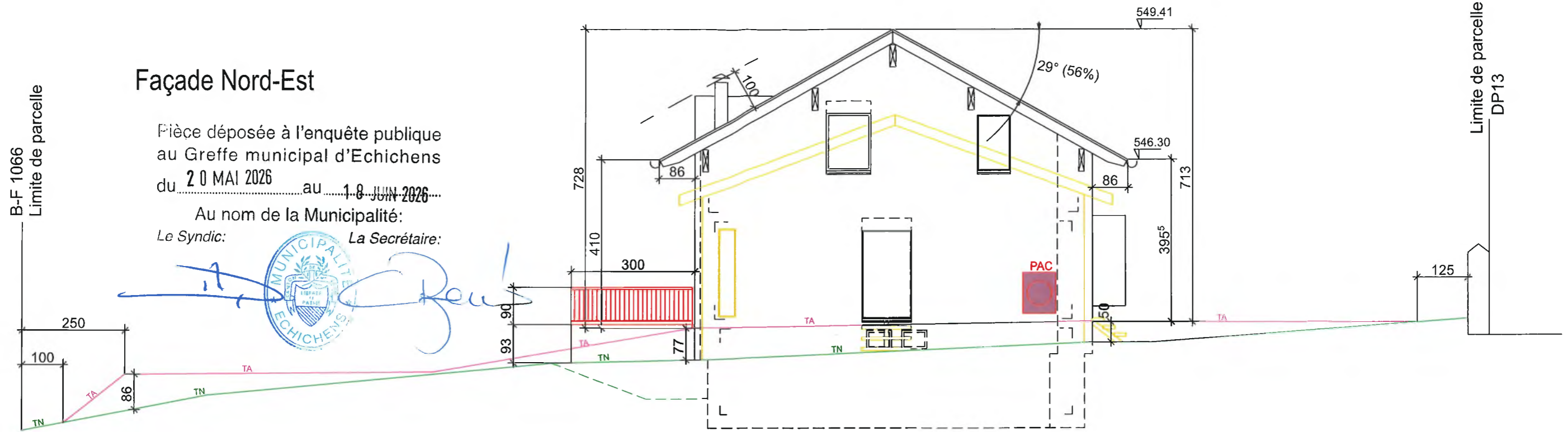

Façade Sud-Ouest

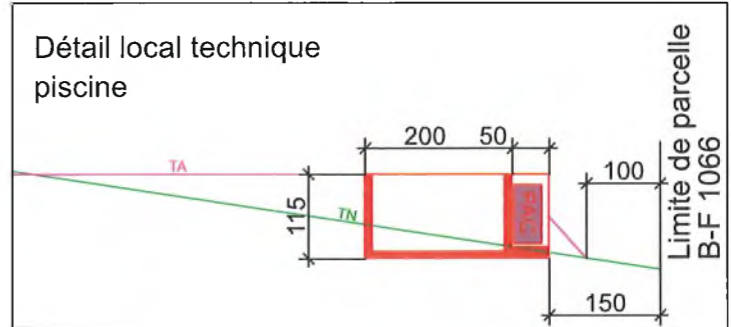
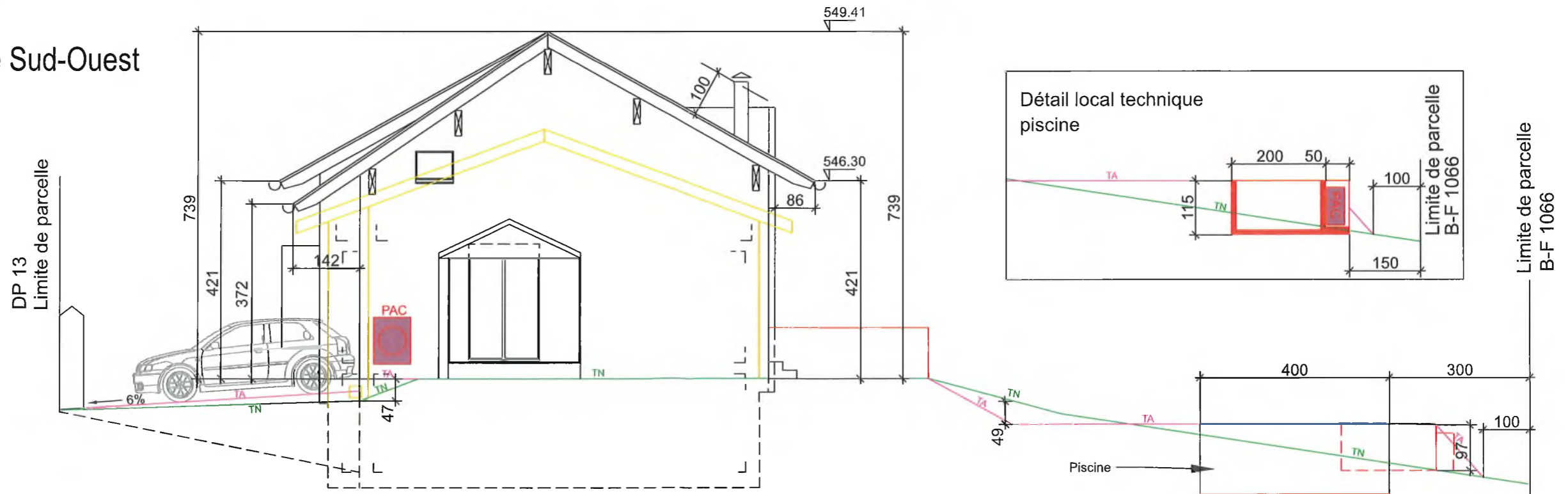

- Légende :
- Nouveau
 - Démoli
 - Existant
 - Isolation périphérique

atelier pat
Architectes sa

Le 27 avril 2026
L'architecte : **ATELIER PAT ARCHITECTES SA**
Raphaël Guenard

Propriétaires : *[Signature]*
Tinguely Emmanuel et Zapala-Tinguely Joanna

Descriptif :
Façade Nord-Est - Façade Sud-Ouest

Lieu :
Chemin de la Cure 10 & 12 - 1114 Colombier

N° parcelle : 1064
Zone d'affectation : résidentielle à très faible densité & d'habitation individuelle A

Format : A3
Echelle : 1/100
Date : 27.04.2026

Descriptif :
Agrandissement d'un étage du bâtiment ECA n°1217, redistribution des pièces à intérieur et isolation périphérique, PAC, construction d'un couvert à voiture et 3 places de stationnement, aménagements extérieurs et d'une piscine. Démolition du réduit ECA n°B29