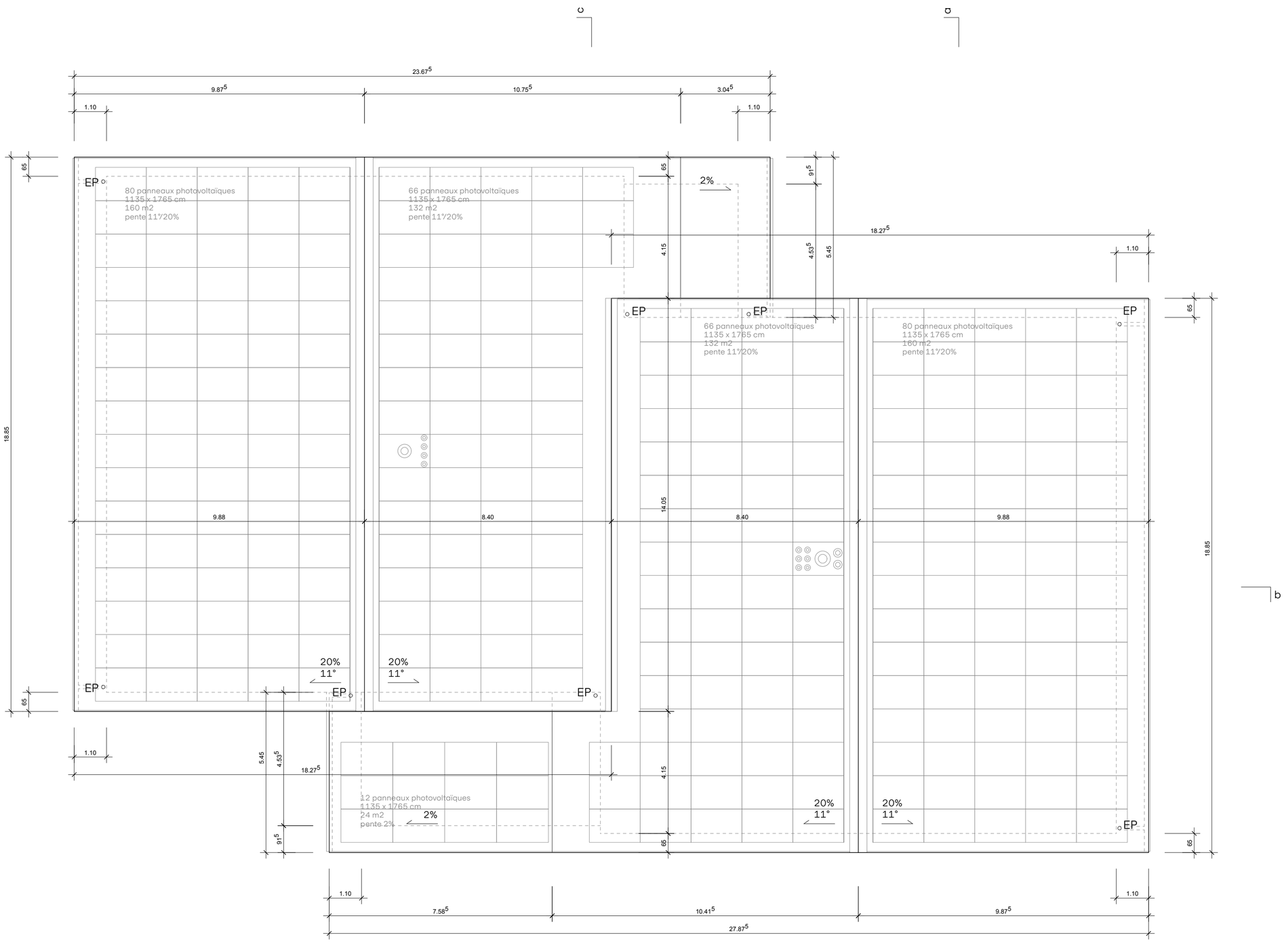

Plan toiture nouveau bâtiment

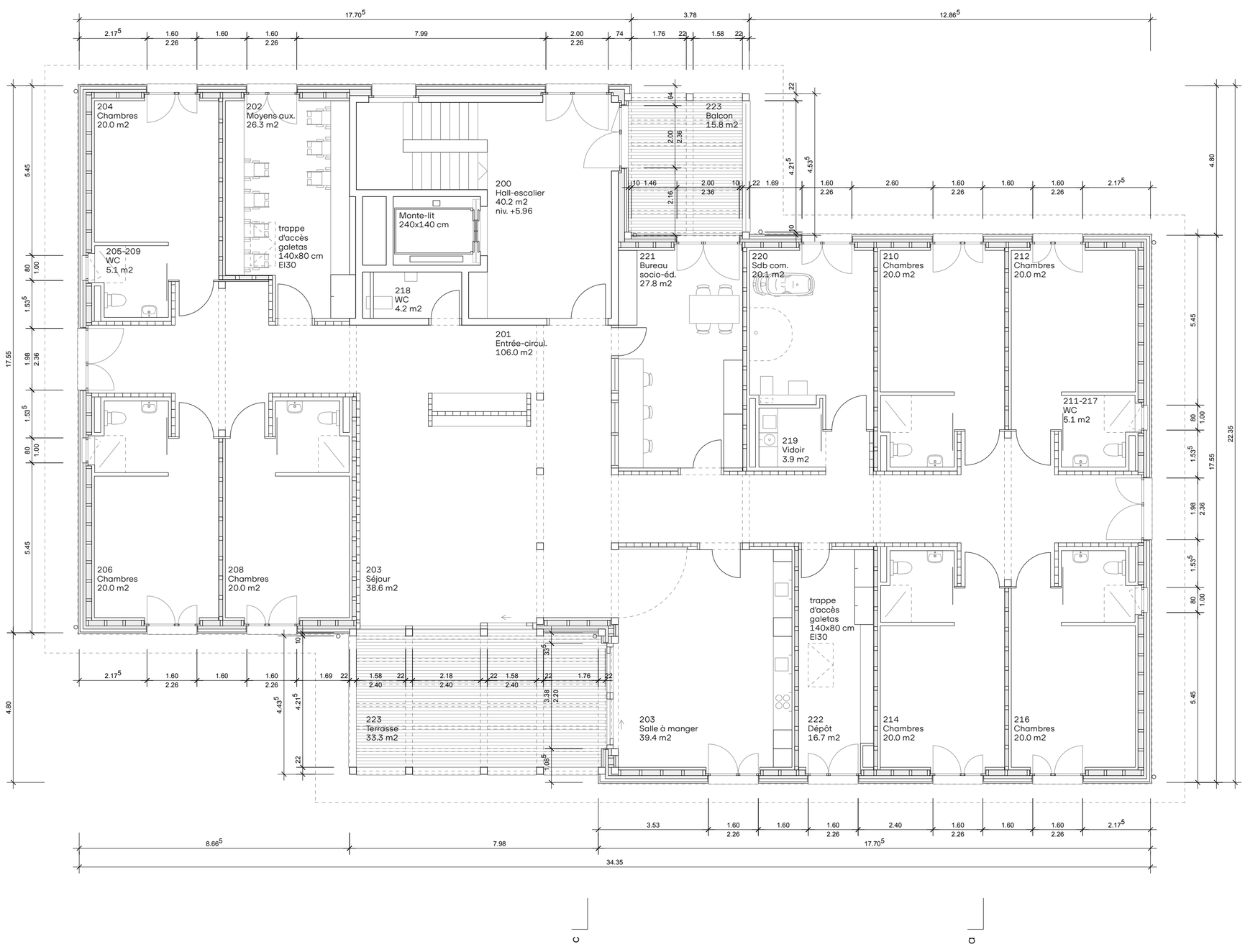

Plan étage nouveau bâtiment

Le Maître d'ouvrage

L'Architecte

CRD_CITE RADIEUSE

Rte de St-Saphorin 23
1112 Echichens
Fondation Cité Radieuse

DOSSIER ENQUÊTE
Plan étage et toiture nouveau bâtiment

N° doc.	CRD_MAE_1030_E+TOIT
Date	26.05.2026
Echelle	1/100
Dessin	
Format	Niv. de réf.
PC	59.4x84.1 alt. 492.80

wolff obrist architectes WO
EPF-SIA-FAS
Rue de la Louve 12 1003 Lausanne
021 922 55 30 contact@wo-a.ch