MBC 730

Saint-Saphorin -sur-Morges

Rte du Village fermée

Du lundi 07 décembre au vendredi 11 décembre 2026

Plan de situation : Voir la carte ci-dessous.

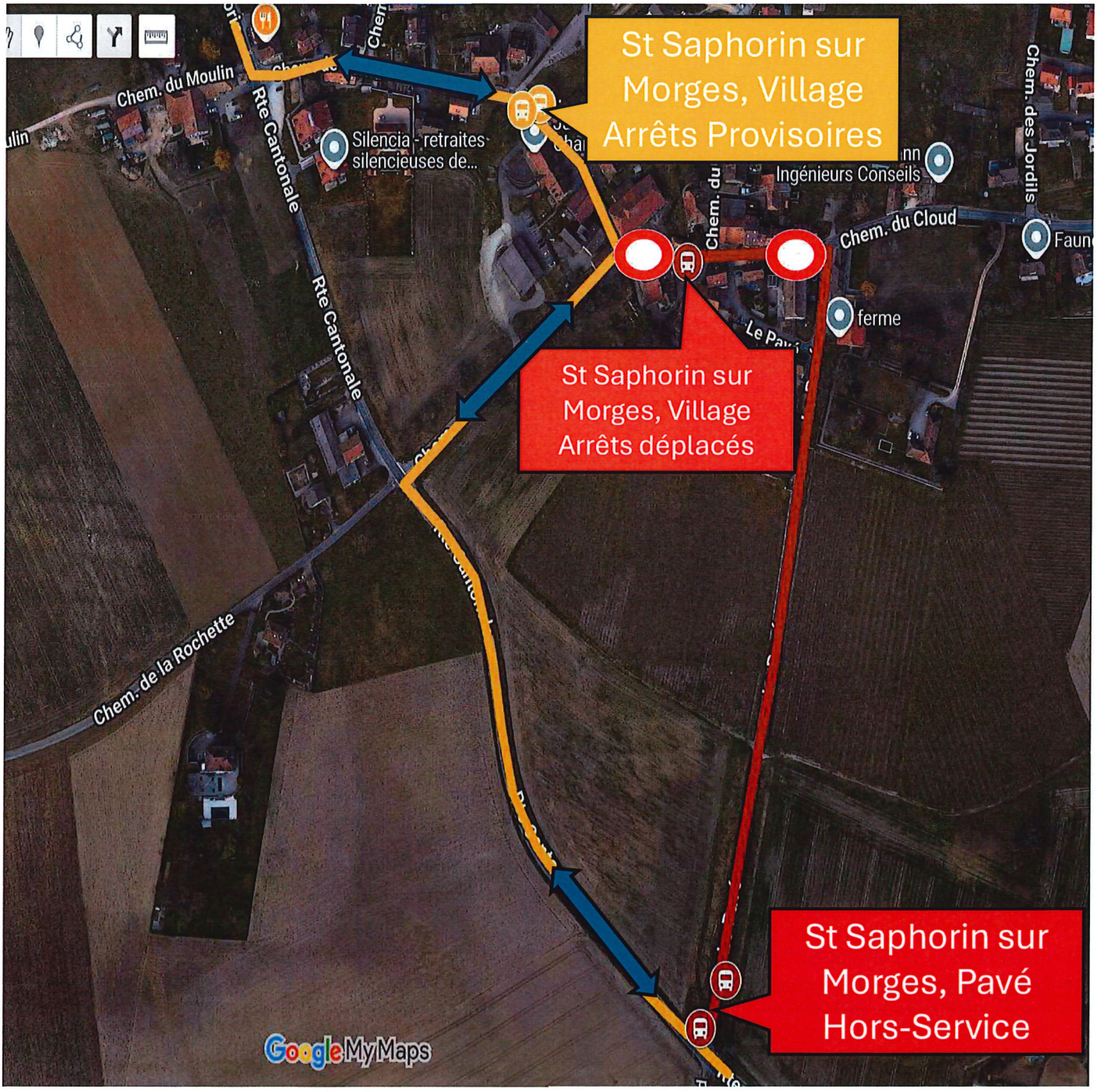

S.M **DOCUMENT INTERNE** **Morges, le 25.11.2026**

MBC 730

Saint-Saphorin -sur-Morges

Rte du Village fermée

Consigne conducteurs

Organisation : Du lundi 07 décembre au vendredi 11 décembre 2026

Disposition particulière: En raison de travaux, la route du Village sera fermée à la circulation.
Les arrêts St-Saphorin-sur-Morges, Pavé seront hors service et les arrêts St-Saphorin-sur-Morges, Village seront déplacés d'environ 140 mètres en direction de la fontaine, sur le chemin de Cornu.

Comportement : Respecter impérativement la consigne.

En cas de questions sur la consigne, merci de vous rapprocher de votre RDE ou du service travaux.

Rejoignez la communauté WhatsApp "MBC Info Travaux et Manifestations" via le QR code.
Les travaux et manifestations y seront publiés régulièrement — un autre moyen de rester informé en temps réel.