Madame Candice Stoudmann et Monsieur Adrien Zwingli, Rue de la Gare 14A, 1142 Pampigny	M26-003 / 3
MISE A L'ENQUETE: Construction d'une villa unifamiliale à Route de l'Affiaz, 1112 Echichens (Loc. Colombier), parcelle n°1092: Zone centrale 15 LAT et Zone de bâtiments pouvant être remplacés	Le 28.09.2026 Arch. M. Semenzato - REG A
PLAN REZ	1/100

Realogis sàrl Rte de Palézieux 38 - 1610 Oron-la-Ville / tél 021 908 00 50 / mario.semenzato@prologis.ch

Le propriétaire du terrain :

Le maître d'ouvrage :
(le promettant acquereur)

L'architecte :

Pièce déposée à l'enquête publique
au Greffe municipal d'Echichens
du 28 NOV. 2026 au 27 DEC. 2026

Au nom de la Municipalité:

Le Syndic: *La Secrétaire:*

p.o.

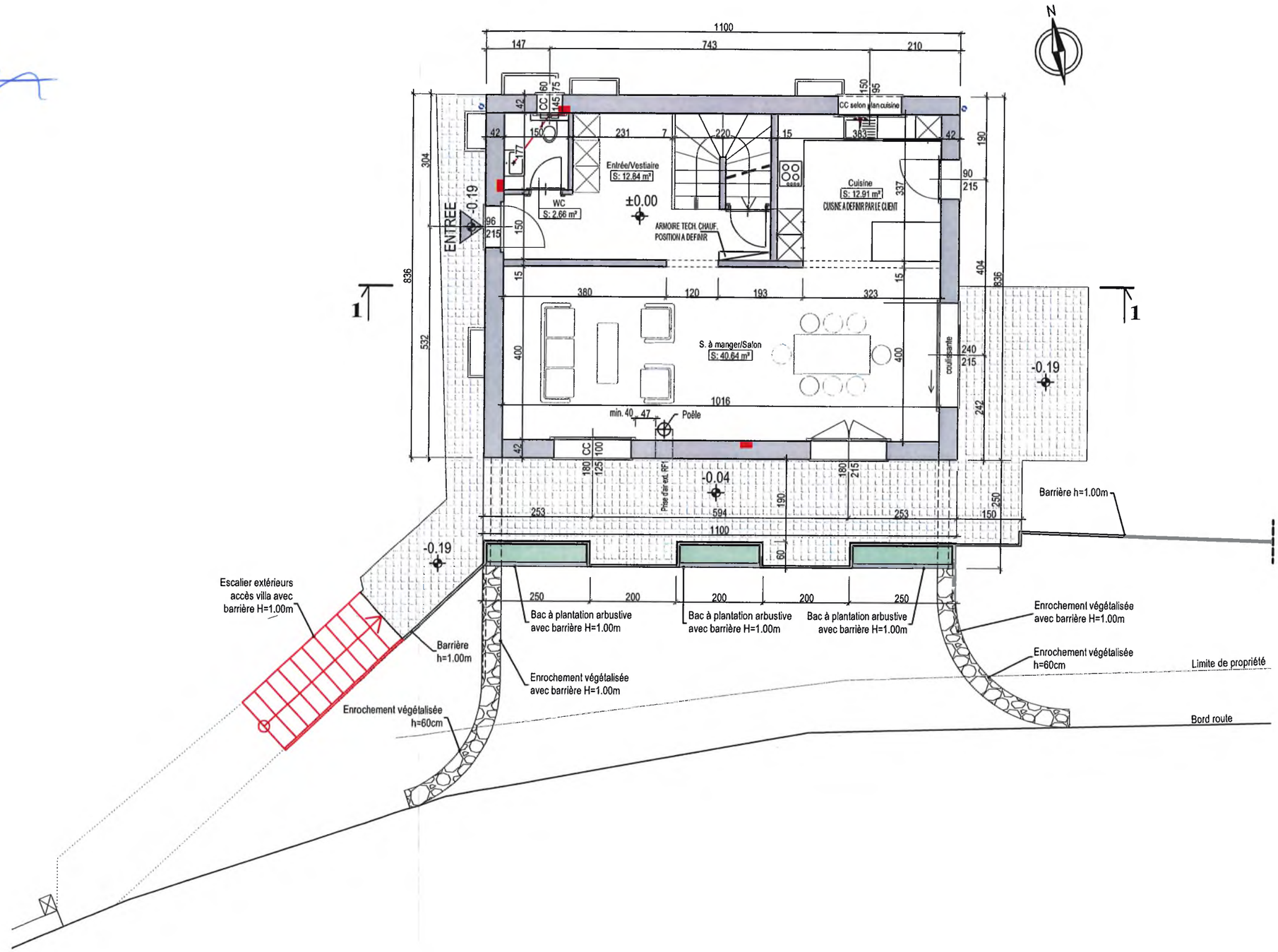

PROLOGIS
Prologis Sàrl
Rte de Palézieux 38
1610 Oron-la-Ville
tél 021 908 00 50 / www.prologis.ch